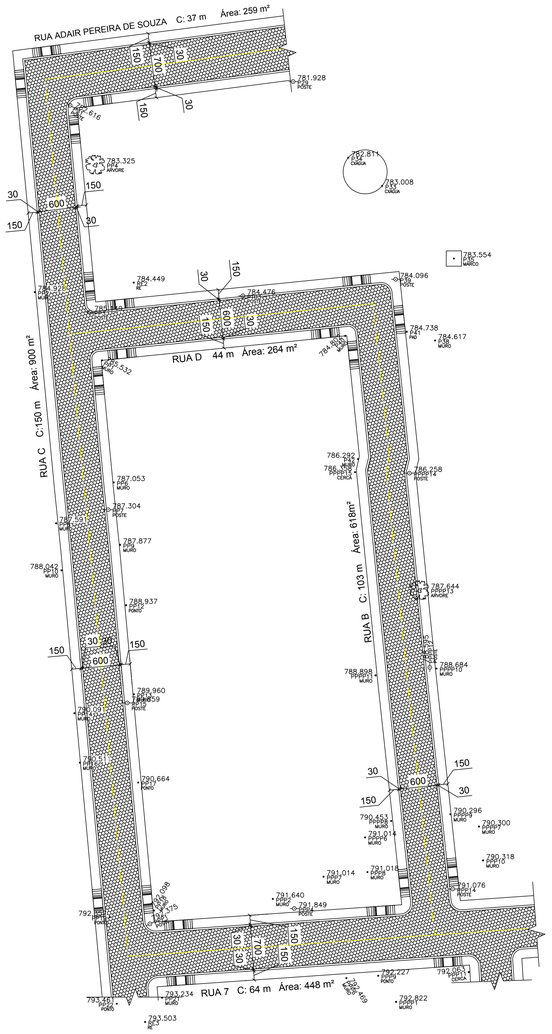

PAVIMENTAÇÃO
ESCALA: 1/500

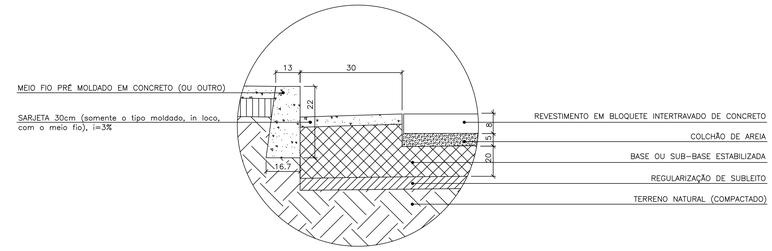

DETALHE 1
SEM ESCALA

DETALHES DO CALÇAMENTO

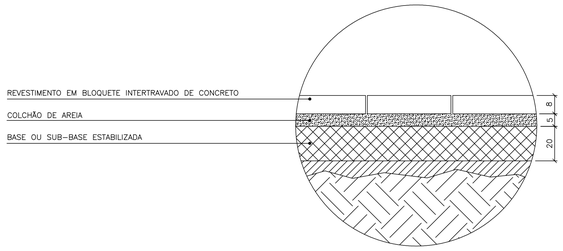

DETALHE 2
SEM ESCALA

CAMADAS DO CALÇAMENTO

LOCALIZAÇÃO
ESCALA: 1/1000

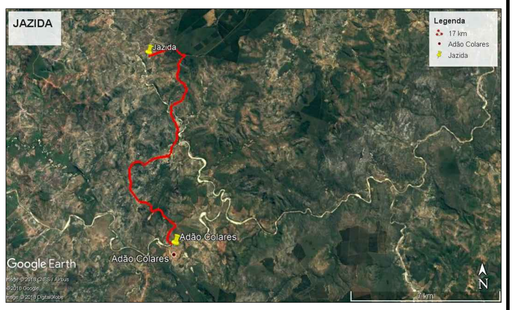

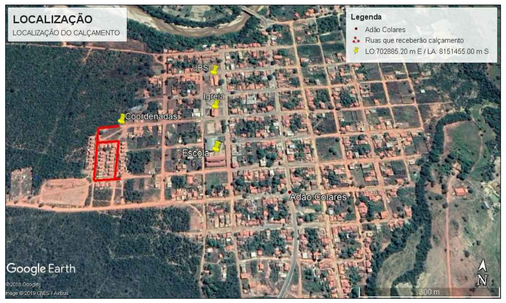

LEGENDA:	
	ÁREA DE CALÇAMENTO e= 8cm
	SARJETA À EXECUTAR (PELO CONVÊNIO)
	MEIO FIO À EXECUTAR (PELO CONVÊNIO)
	TRAGETÓRIA ACESSÍVEL À EXECUTAR (PELO CONVÊNIO)
	TRAGETÓRIA ACESSÍVEL EXISTENTE
	RAMPAS ACESSÍVEIS PARA CALÇADAS ESTREITAS INTEM 6.12.7.3.4 DA NBR9050/15 FIGURA 96 À EXECUTAR (PELO CONVÊNIO)

LEGENDA:	
	COLHÃO DE AREIA – 5cm
	BASE H. máxima – 20cm
	REGULARIZAÇÃO DE SUBLEITO
	TERRENO NATURAL
	REGULARIZAÇÃO SOB PASSEIO PÚBLICO

VIAS À SEREM PAVIMENTADAS - PAVIMENTAÇÃO EM PARALELEPIPIDO			
LOGRADOURO	COMPRIMENTO	LARGURA	ÁREA
RUA ADAIR PEREIRA DE SOUZA	37 M	7 M	259 M²
RUA ¨C¨	150 M	6 M	900 M²
RUA ¨D¨	44 M	6 M	264 M²
RUA ¨B¨	103 M	6 M	618 M²
RUA ¨7¨	64 M	7 M	448 M²
TOTAL			2489 M²

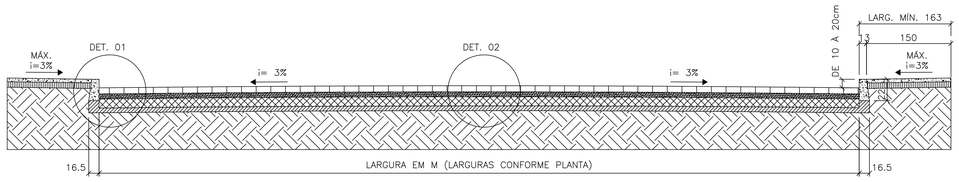

SEÇÃO BÁSICA DAS VIAS
ESCALA 1:250

PROJETO CALÇAMENTO

PRANCHA: **02/03**

LOCAL:
RUA ADAIR PEREIRA DE SOUZA
RUA C
RUA D
RUA B
RUA 7

DISTRITO ADÃO COLARES
BOTUMIRIM
MINAS GERAIS

ÁREA TOTAL PAVIMENTAÇÃO: 2.489,00 M²

CONTEÚDO:
PROJETO DE PAVIMENTAÇÃO
SEÇÃO BASICA DAS VIAS
DETALHE 1
DETALHE 2
LEGENDAS

NUMERO DA ART: 4603626

NUMERO DO CONTRATO: 1037379-12

PROPRIETÁRIOS:
PREFEITURA MUNICIPAL DE BOTUMIRIM
CNPJ: 18.017.418/0001-77

R.T.:
THAYANE CALDEIRA
Crea – 160.130/D-MG

ESCALA: INDICADA

DATA: MARÇO/2019